

## Technische faciliteiten Evenementenhal Gorinchem BV

### Elektriciteitsaansluiting

#### Standaard 220 volt

Standaard 10 Ampère @ 2.000 Watt. Wanneer u meer vermogen nodig heeft, dient u een krachtaansluiting te nemen.

Bij **eigen standbouw** heeft u **altijd een elektriciteitsaansluiting nodig** voor verlichting of eventuele demonstraties met elektrische capaciteiten.

Wanneer u een elektriciteitsaansluiting heeft aangevraagd, dient u bij het opbouwen van uw stand, indien nodig, zelf over verlengsnoeren en stekkerdozen te beschikken daar er bij een elektriciteitsaansluiting **één stroompunt** aanwezig is. Dit geldt zowel voor uw eigen standbouw als voor standbouw van Evenementenhal Gorinchem.

### Krachtstroomaansluiting

Standaard 32 Ampère

Standaard 63 Ampère (beperkt beschikbaar)

Standaard 125 Ampère (beperkt beschikbaar)

### Standbouw

Wij maken gebruik van standbouw van het merk Octanorm. Deze standbouw bestaat uit een aluminium geraamte waar beukenhouten platen in geplaatst worden.

- Hoogte 2,51 m
- Zichtbare wandhoogte 2,15 m
- Wandbreedte 0,99 m (inclusief paaldikte)
- Zichtbare wandbreedte 0,95 m (exclusief paaldikte)
- Paaldikte 4,0 cm
- Breedte frieslijst 36 cm
- Lengte frieslijst 1 m/2 m/3 m (afhankelijk van de standgrootte)
- Hoogte aluminiumstrip 5,0 cm
- Breedte aluminiumstrip 1,5 cm (de breedte van de inkeping in de strip is 0,5 cm en deze inkeping is 1,2 cm diep)

Op onze standbouw materialen mag niet geplakt worden, wij hebben hier speciale platen voor. Deze platen kunnen met haken of dubbelzijdig plakband worden opgehangen aan de standbouw en zijn verkrijgbaar bij de beursreceptie. Objecten die aan de standbouw worden gehangen mogen maximaal een gewicht hebben van 5 kilo. Er is geen plafond in de stand.

### Vloerbedekking

Wij maken gebruik van zwarte/antracietkleurige vloerbedekking. Uw standruimte wordt afgebakend door middel van rode vloerbedekking. Deze vloerbedekking bestaat uit vloertegels van 50 bij 50 centimeter.

### Verlichting

De verlichting bestaat uit duo-spots die in uw stand worden opgehangen, zodat u voldoende verlichting in uw stand heeft. Ter indicatie: op elke twee meter wordt één duo-spot opgehangen. Deze verlichting wordt bevestigd aan de achterzijde van de frieslijst. Hierbij maken wij gebruik van 50 Watt lampen. U kunt deze spots naar eigen inzicht bijdraaien om bepaalde objecten uit te lichten.

### Hoogte Hallen

Hal 1: hoogte 6,8 m tot loopbrug

Hal 1: hoogte 18 m tot plafond

Hal 1 (achterste gedeelte): hoogte 4,5 m (onder 1ste verdieping)

1ste verdieping galerij: hoogte 8,0 m

1ste verdieping congressalen: hoogte 5,0 m

2de verdieping: hoogte 5,0 m

Restaurant 1, 2 en 3: hoogte 2,7 m

Goederenlift: (breedte 1,90 m) (diepte 2,43) (hoogte 2,19) (gewicht 3.500 kg.)

## Goederenlift

Flexitec hydraulische platformlift type K2

Afmeting heftplateau: 2 mtr x 4,8 mtr (br x l)

Hefvermogen: 3.000 KG (gelijkmatig verdeelde last)

Hefsnelheid: ca 0,2 meter per seconde

*Verboden voor mensen, alleen goederen*

## Standhouderreglement Evenementenhal Gorinchem

Ten aanzien van de door u gehuurde stand willen wij u attent maken op de volgende zaken:

- Voor alle vragen betreffende deze vakbeurs, omtrent uw stand of andere zaken, graag melden bij de beursreceptie.  
Zij kunnen u eventueel doorverwijzen naar:
  - **de beursorganisator**
  - **de technische dienst**
- Het betreden van Evenementenhal Gorinchem en bijbehorende terreinen is voor eigen risico.
- Het is niet toegestaan te roken in Evenementenhal Gorinchem.
- Indien u uw kinderen meeneemt tijdens de opbouw-, beurs-, en afbouwdagen willen wij u erop attenderen dat u uw kinderen nauwlettend in de gaten houdt i.v.m. de veiligheid.
- I.v.m. de beveiliging heeft u op de tweede en derde beursdag **één uur voor aanvang van de vakbeurs** toegang tot de beurshallen.
- **Tijdens de op- en afbouw mag u niet met de auto de hal in.**
- Tijdens de opbouw-, beurs-, en afbouwdagen zijn huisdieren verboden.
- Tijdens de opbouwdagen zijn er gratis broodjes en koffie verkrijgbaar in het standhoudersrestaurant.
- Tevens is er de mogelijkheid om tegen betaling soep en/of gehaktballen te verkrijgen (onder voorbehoud).
- Voor het ophangen van beursmateriaal aan de standbouw kunt u daarvoor bestemde haken afhalen bij de beursreceptie.
- Het is niet toegestaan eigen plakband op standbouw van Evenementenhal Gorinchem te gebruiken. Indien u iets wilt opplakken en/of schrijven, dan kunt u daarvoor speciale borden + ophanghaken afhalen bij de beursreceptie. Wilt u iets bevestigen op deze borden dan is er dubbelzijdig tape bij de beursreceptie verkrijgbaar.
- Aan de standbouw mag niet gespijkerd of geniet worden en er mogen geen zware voorwerpen aangehangen worden.
- Tevens mag er niets aan de sprinklerinstallaties bevestigd worden.
- Indien u iets op wilt laten hangen aan het plafond, dient u dit ten alle tijden voorafgaand met de beursorganisator te bespreken. Na zijn of haar goedkeuring, dient u zelf zorg te dragen voor voldoende gecertificeerd materiaal, zodat wij dit voor u op kunnen hangen. Tevens bent u vrij om een gecertificeerd bedrijf in de arm te nemen om de gehele ophanging voor u te verzorgen. Bespreek de mogelijkheden van de opbouw hierbij altijd vroegtijdig met de beursorganisator.
- Mocht u gebruik maken van eigen standbouw is het noodzakelijk plastic onder uw standbouw te leggen.

- Indien u gaat zagen en/of verven is het voor ons van belang dat u er plastic onderlegt i.v.m. de vloerbedekking.
- Plastic is verkrijgbaar bij de beursreceptie.
- Tijdens de op- en afbouw van uw stand dient u er zelf voor te zorgen dat uw standvloer schoon blijft en u dient zelf grof vuil te verwijderen. Tijdens de opbouwdagen ligt in elke stand een vuilniszak. U dient hier uw klein vuil in te deponeren en aan het eind van de dag in het gangpad te zetten. Ook tijdens de oplevering dient u ervoor te zorgen dat uw standplaats schoon en netjes achtergelaten wordt. De vuilniszakken zijn verkrijgbaar bij de beursreceptie. Wanneer er niet aan dit verzoek wordt voldaan, worden er schoonmaakkosten in rekening gebracht.
- Bij onherstelbare schade zijn wij genoodzaakt de kosten als volgt te berekenen:
  - € 55, = (inclusief BTW) per standbouw wand.
  - €25, = (inclusief BTW) per strekkende meter frieslijst.
- Tijdens de op- en afbouw heeft u de mogelijkheid om gebruik te maken van de heftruckservice tot 2,5 ton (spreek hiervoor één van de halmedewerkers aan). Wij willen u erop attenderen dat Evenementenhal Gorinchem niet aansprakelijk gesteld kan worden voor eventuele schade, hoe ook genaamd.
- U dient tijdens de op- en afbouw zelf zorg te dragen voor uw pallets. Voor elke pallet die in Evenementenhal Gorinchem achterblijft zijn wij genoodzaakt € 75,= in rekening te brengen.
- De standhoudersbadges zijn bij de beursreceptie verkrijgbaar. U kunt deze de eerste beursdag twee uur voor aanvang van de vakbeurs afhalen. De tweede en derde beursdag kunnen de standhoudersbadges één uur voor aanvang van de vakbeurs worden afgehaald. Wij verzoeken u dringend elke avond deze standhoudersbadges weer in te leveren bij de beursreceptie i.v.m. eventuele wisseling van bemanning van uw stand de volgende dag. Na afloop van de vakbeurs dienen alle standhoudersbadges ingeleverd te zijn bij de beursreceptie. Voldoet u niet aan dit verzoek dan zijn wij genoodzaakt € 5,= per standhoudersbadge in rekening te brengen.
- Per deelnemende exposant is het mogelijk één gratis bedrijfsvlag binnen en buiten te laten ophangen (indien voldoende ruimte). Tevens is het mogelijk extra bedrijfsvlag(en) te laten ophangen, de kosten per **extra** bedrijfsvlag is € 25,00. Dit kunt u beide doorgeven aan de beursreceptie. Bedrijfsvlaggen dient u na afloop van de beurs af te halen bij de beursreceptie.
- Het is niet toegestaan uw stand te promoten en/of te flyeren op praattafels en zitjes in de gangpaden.
- I.v.m. grote drukte op maandag adviseren wij exposanten met eigen standbouw en/of eigen grote standunits op zaterdag op te bouwen.
- Wij vertrouwen erop dat u rekening houdt met bovengenoemde zaken.

**Wij wensen u succesvolle beursdagen toe.**

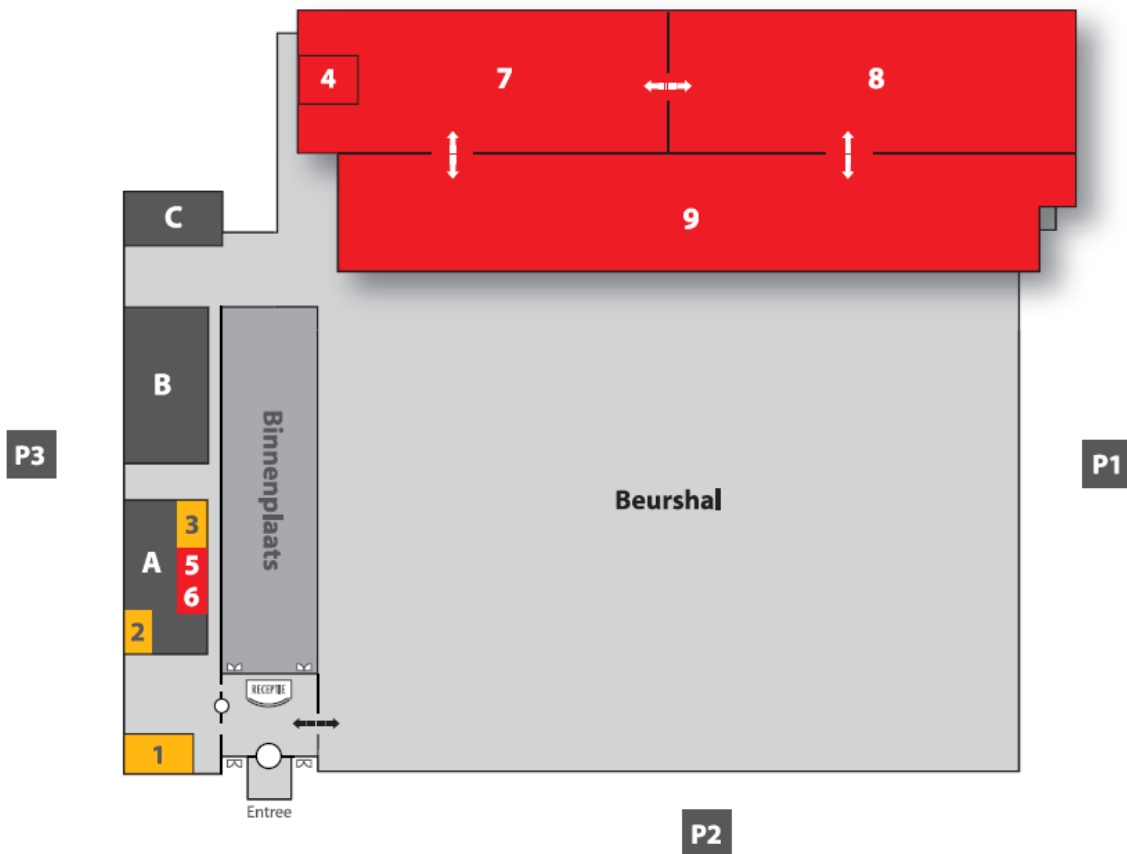

### Overzicht Begane grond

- |                    |                  |                      |
|--------------------|------------------|----------------------|
| 1 = Vergaderzaal 1 | A = Restaurant 1 | P1 = Parkeerplaats 1 |
| 2 = Vergaderzaal 2 | B = Restaurant 2 | P2 = Parkeerplaats 2 |
| 3 = Vergaderzaal 3 | C = Restaurant 3 | P3 = Parkeerplaats 3 |

### Overzicht bovenverdieping

- 4 = Vergaderzaal 4
- 5 = Vergaderzaal 5
- 6 = Vergaderzaal 6
- 7 = Congreszaal 1
- 8 = Congreszaal 2
- 9 = Galerij

# Evenementenhal Gorinchem

Wijziging 25-08-2005

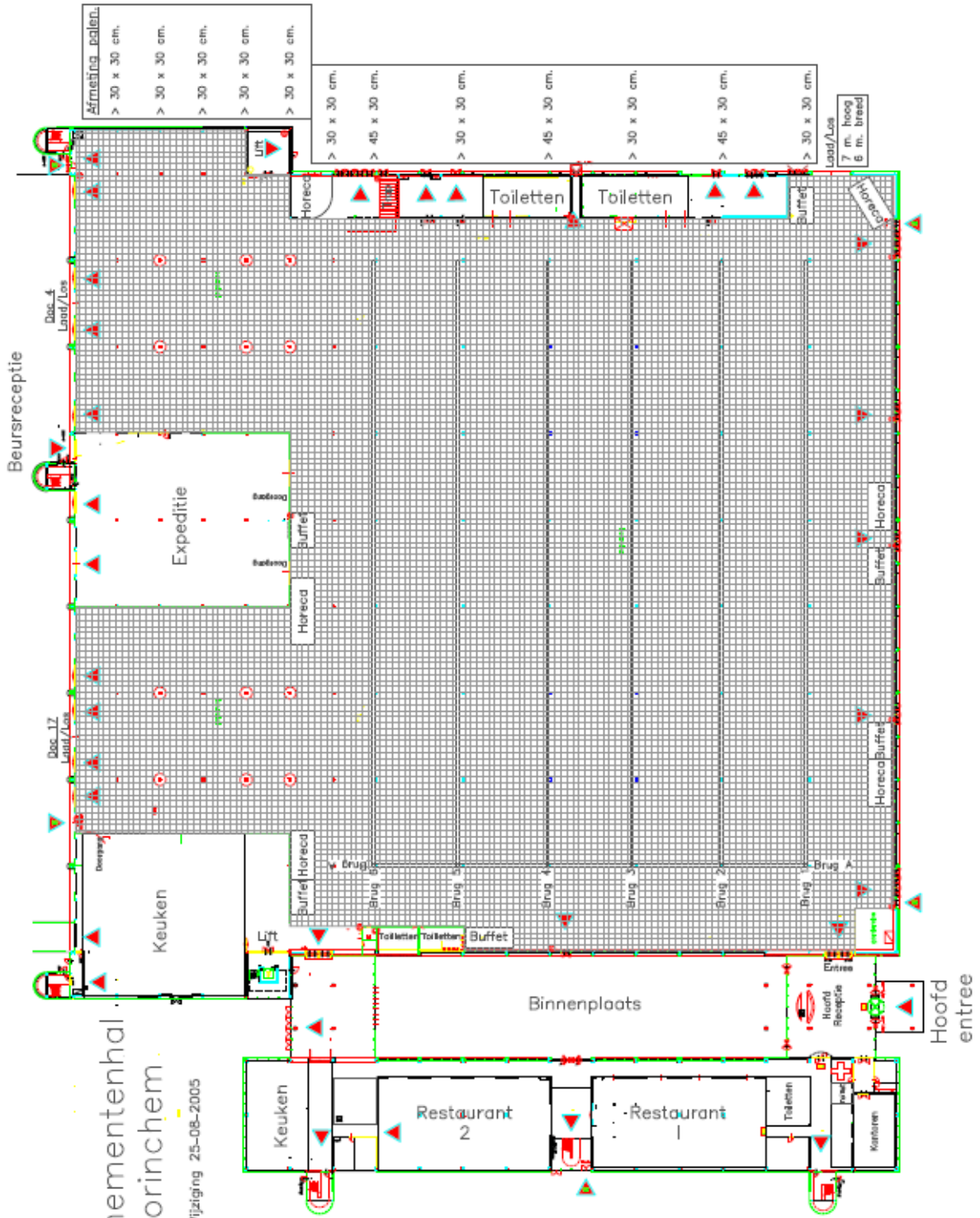

- = brandblussers
- = aanvoer water

**Water aan- en afvoer.**  
 Brug 2 - 4 - 6  
 -> beneden afvoer halverwege aanvoer.  
 Rechts eérde brug te verdieping 2 - 4 - 6  
 Hoogte hal = ca. 18 m.  
 = 6.80 m. onder brug  
 = 5 m. onder 1e verdieping

**Vlaggen / banners.**  
 Aan bruggen + hek te verdieping tot 150 kg.  
 + vlaggen aan de kant.  
 + 30 vlaggermasten buiten.

**Vlaercapaciteit.**  
 Begane grond: 4500 kg.  
 1e verdieping: 500 kg.  
 2e verdieping: 750 kg.

**Laad- en losdeuren.**  
 Doc 17 en Doc 4: 4.30 m. hoog.  
 4.20 m. breed.

Armatring palen.	
>	30 x 30 cm.
>	30 x 30 cm.
>	30 x 30 cm.
>	30 x 30 cm.
>	30 x 30 cm.

>	30 x 30 cm.
>	45 x 30 cm.
>	30 x 30 cm.
>	45 x 30 cm.
>	30 x 30 cm.
>	45 x 30 cm.
>	30 x 30 cm.

Laad/Los  
 7 m. hoog  
 8 m. breed